



## Department of Public Works

Kevin Blakeslee, P.E.  
Director

# PUBLIC NOTICE – PROJECT FACT SHEET

**DATE:** August 22, 2019

**PROJECT LOCATION:** Philadelphia Street, from the Los Angeles County Line east to Norton Avenue, in the Chino area, as shown on the attached location map.

**PROJECT DESCRIPTION:** Project improvements include milling the existing roadway surface, applying chip seal, placing rubberized asphalt concrete overlay and painting traffic striping and pavement markings. In addition, the project will include installation of guardrail at San Antonio Channel, a small segment of roadway widening and installation of sidewalk, as well as upgrades to certain wheelchair ramps within the project limits to comply with the Americans with Disabilities Act.

**ROAD CLOSURE INFORMATION:** Lane closures will be required during much of the construction which may cause delays; however, traffic control will be established on Philadelphia Street to direct motorists along one 11-foot lane in both directions.

We encourage you to allow additional time in your commute schedule for possible delays and to please drive with caution and reduce speeds through work zones. We regret any inconvenience this work may cause you, and we look forward to the timely completion of this project that will enhance the quality of life in our local communities. Thank you for your patience and cooperation in assisting us in constructing this project.

**CONSTRUCTION DATE:** Fall 2019

**COUNTYWIDE VISION:** This project was approved by our Board of Supervisors upon the passing of the County's 2019-2020 budget. This project is in line with the Countywide Vision of a sustainable system of public safety. In its dedication to the Vision, the Department is continuing its ongoing efforts of constructing improvements on County maintained roads.

**CONTACT:** Department of Public Works – Contracts Division  
(909) 387-7920

### BOARD OF SUPERVISORS

ROBERT A. LOVINGOOD  
First District

JANICE RUTHERFORD  
Second District

DAWN ROWE  
Third District

CURT HAGMAN  
Chairman, Fourth District

JOSIE GONZALES  
Vice Chair, Fifth District

Gary McBride  
Chief Executive Officer



## Department of Public Works

Kevin Blakeslee, P.E.  
Director

### NOTICIA PUBLICA – HOJA INFORMATIVA DEL PROYECTO

**FECHA:** Agosto 22, 2019

**LOCALIZACION DEL PROYECTO:** Philadelphia Street, desde la Linea del Condado de Los Angeles Este a la Avenida Norton, en la area de Chino, como se muestra en el mapa adjunto

**DESCRIPCION DEL PROYECTO:** Los mejoramientos del Proyecto incluyen el fresado de la superficie de la carretera existente, la aplicacion de sellado de virutas, la colocacion de capas de hormigon asfaltico recubierto de goma y la pintura de franjas de trafico y marcas en el pavimento. El Proyecto incluire la instalacion de barandas en el Canal de San Antonio, un pequeño segmento de ensanchamiento de carreteras e instalación de aceras, mejoramientos a ciertas rampas para sillas de ruedas dentro de los limites del proyecto para cumplir con la Ley de Estadounidenses con Discapacidades.

**INFORMACION DE CIERRE DE CARRETERA:** Se requeriran cierres de carriles durante gran parte de la construccion, que puede causar demoras; sin embargo, se establecera control de trafico en la called Philadelphia para dirigir a los automovilistas a lo largo de un carril de 11 pies en ambas direcciones.

Le recomendamos que permita tiempo adicional en su horario de viaje para posibles demoras y que conduzca con precaucion y reduzca las velocidades a traves de las zonas de trabajo. Lamentamos cualquier inconveniente que este trabajo pueda causarle, y esperamos la finalizacion oportuna de este Proyecto que mejorara la calidad de vida en nuestras comunidades locales. Gracias por su paciencia y cooperacion en aydarnos a construir este proyecto.

**FECHA DE CONSTRUCCION:** Otoño 2019

**VISION DE TODO EL CONDADO:** Este Proyecto fue aprobado por nuestra junta de Supervisores a traves de la aprobacion del presupuesto 2019-2020 del Condado. Este Proyecto esta en linea con la Vision del Condado de un sistema sosteible de seguridad publica. En dedicacion a la Vision, el Departamento continua sus esfuerzos continuos de construir mojoramientos en las carreteras mantenidas por el Condado.

**CONTACTO:** Departamento de Obras Publicas – División de Contractos  
(909) 387-7920

#### BOARD OF SUPERVISORS

ROBERT A. LOVINGOOD  
First District

JANICE RUTHERFORD  
Second District

DAWN ROWE  
Third District

CURT HAGMAN  
Chairman, Fourth District

JOSIE GONZALES  
Vice Chair, Fifth District

Gary McBride  
Chief Executive Officer

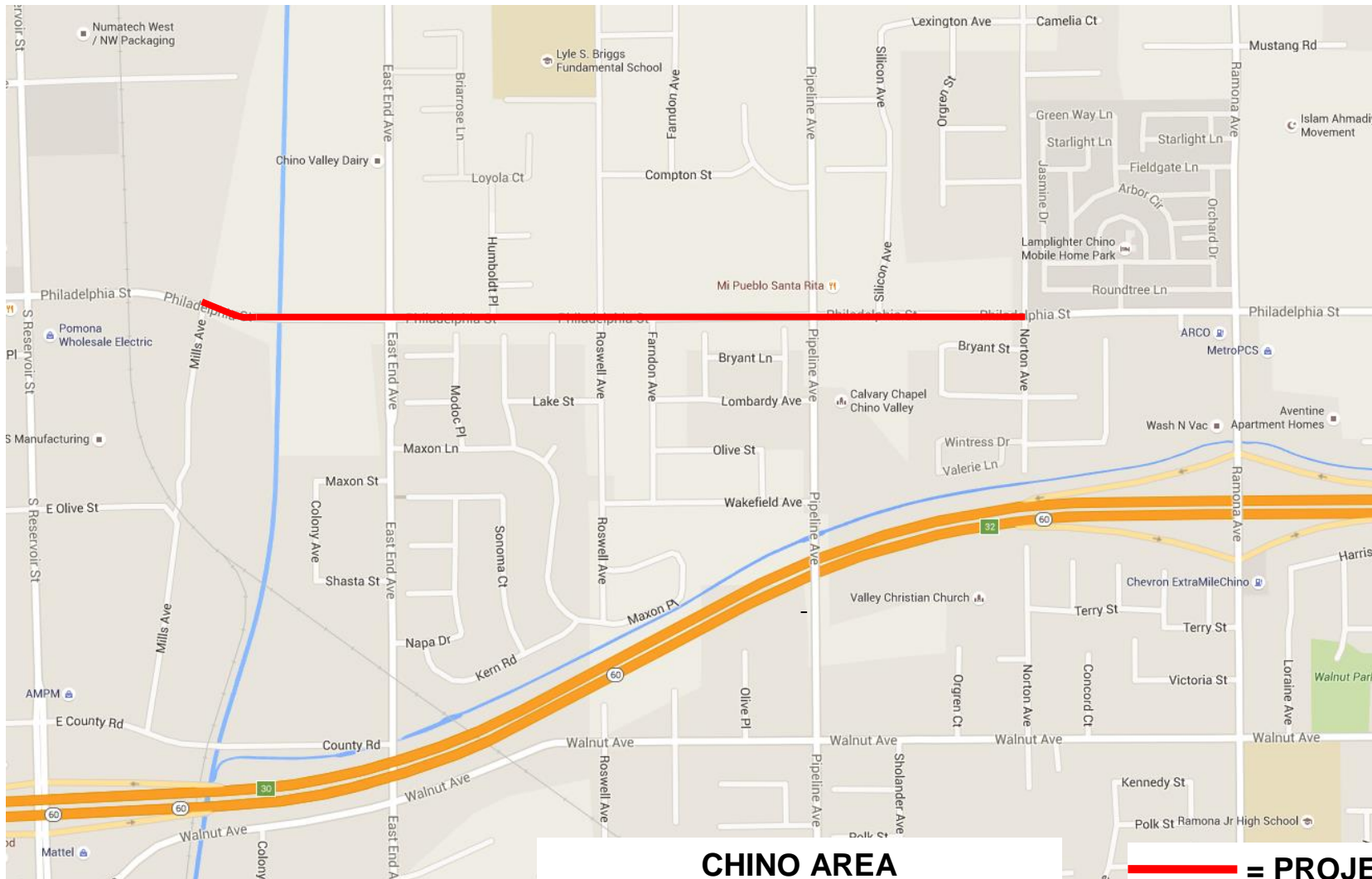

**CHINO AREA**

**— = PROJECT AREA**

# LOCATION MAP

County Road # 652150 010-020

Work Order # H14857

Latitude: 34.0333 Longitude: -117.7199



COUNTY OF SAN BERNARDINO  
DEPARTMENT OF PUBLIC WORKS

**PHILADELPHIA STREET**  
*Los Angeles County Line to Norton Avenue*

**REHABILITATION PROJECT**